

LA TRANSFORMACIÓN DIGITAL PARA LA GESTIÓN DE LA SEGURIDAD Y SALUD

Sabemos de Seguridad y Salud...

Servicios y soluciones enfocadas a aportar valor en la gestión de Seguridad y Salud.

...y de tecnología

Equipo de desarrollo propio. Para ofrecerte soluciones modernas a la gestión de la seguridad y salud.

Siempre encontramos una solución

Lo importante no es el qué, sino el cómo. Le dedicamos tiempo y ponemos cariño en ayudarte a crecer.

Casos de Éxito

Reducir riesgos y mejorar la confianza en el sistema de gestión de seguridad y salud en el trabajo con la digitalización .

Reducir riesgos y mejorar la confianza en el sistema de gestión de seguridad y salud en el trabajo con la digitalización .

[Descargar](#)

¿Qué es 6conecta?

Todo en uno. Tu APP de **#PRL** y **#CAE**

Tu ERP para la Gestión Preventiva

Gestión documental

Gestión por Centros, Proyectos u Obras. Plantillas documentación y perfiles personalizados

OCR

Revisión automática SIN COSTE: RNT/TC2, ITA, Alta TGSS, Certificado AEAT y TGSS, y Recibo de Autónomos

Control de Accesos

Con QR y Tarjeta NFC. Registro de visitas. Checkpoint desatendido para Tablet Android

APP móvil

Aportando valor y soluciones en movilidad

Firma Electrónica

100% válida. En línea con tu política 0 papel

Multiusuario

Entorno colaborativo que integrar la prevención

Conectividad

Integración con sistemas corporativos de RRHH, Compras, Mantenimiento...

Digitalización

CAE

Sistema de Gestión Seguridad y Salud

Empleados

Perfiles, Puestos, Formación

ERL y Planificación

Diferentes metodologías

Actividades

Inspecciones, CheckList, OPS, CP...

Planes de Acción

No Conformidades, Acciones Correctivas

Accidentes/Incidentes

Investiga, toma fotos y planifica

Planificador de tareas

Planificación global unificada

Análisis e Informes

Dashboards y KPIs predefinidos

Beneficios

Tu ERP para la gestión preventiva

1

AHORRA TIEMPO. Haz prevención

Si crees que puedes aportar más dedicando tu tiempo a otras tareas, seguro que es así.

2

MINIMIZA ERRORES. Integrado con la gestión de tu empresa

Integra 6conecta con tu Software de RRHH. Plataforma de BI, Usuarios y políticas de acceso, Procesos de firma electrónica...

3

TOMA EL CONTROL. No te compliques, digitaliza

Si el Excel y los papeles gobiernan tu día a día, quizá debas ir un paso más allá.

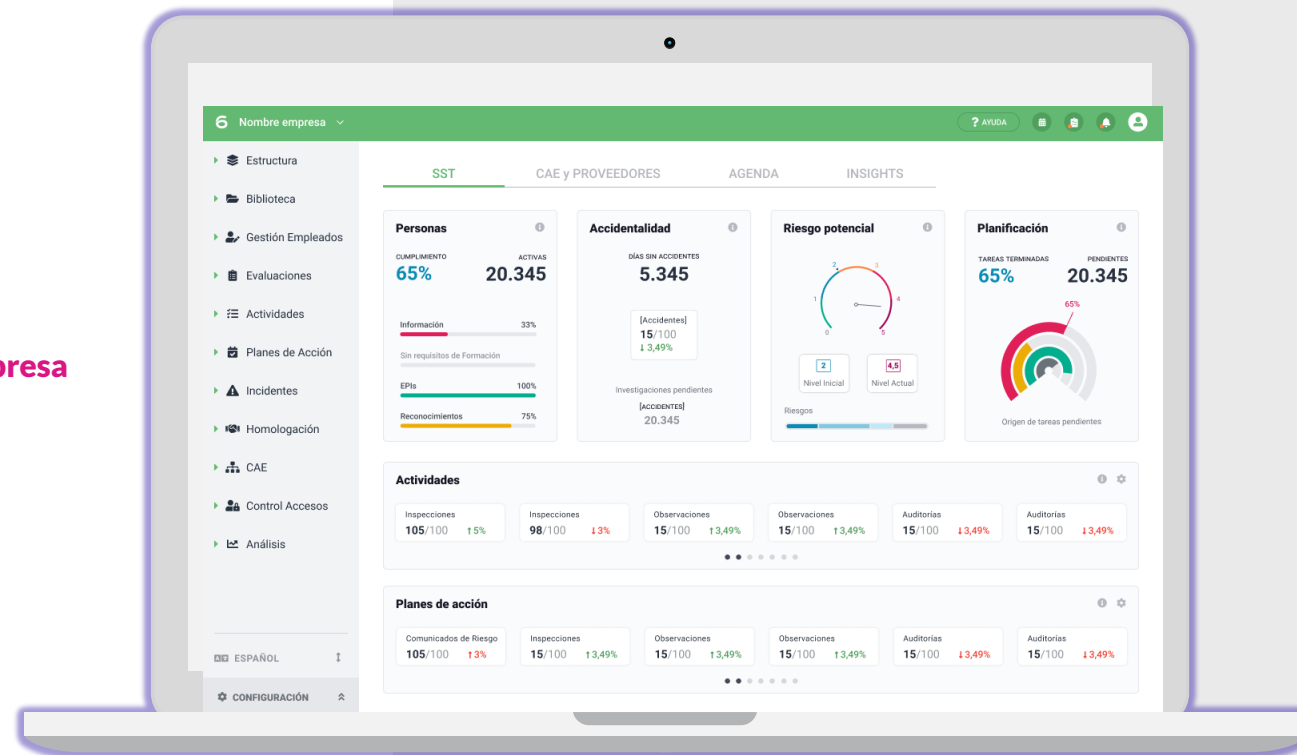

Módulos

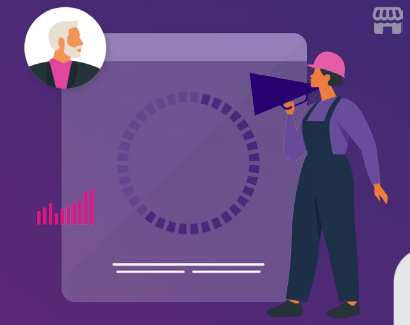

6 Nombre empresa AYUDA 📅 📧 🔔 👤

- ▶ Estructura
- ▶ Biblioteca
- ▶ Gestión Empleados
- ▶ Evaluaciones
- ▶ Actividades
- ▶ Planes de Acción
- ▶ Incidentes
- ▶ Homologación
- ▶ CAE
- ▶ Control Accesos
- ▶ Análisis

SST CAE y PROVEEDORES AGENDA INSIGHTS

Personas 1
CUMPLIMIENTO **65%** ACTIVAS **20.345**
Información 33%
Sin requisitos de Formación
EPIs 100%
Reconocimientos 75%

Accidentalidad 1
DÍAS SIN ACCIDENTES **5.345**

Riesgo potencial 1

Planificación 1
TAREAS TERMINADAS **65%** PENDIENTES **20.345**

Actividades
Inspecciones **105/100** ↑5% Inspecciones **98/100** ↓3%

Planes de acción
Comunicados de Riesgo **105/100** ↑3% Inspecciones **15/100** ↑3%

ESPAÑOL ↓ CONFIGURACIÓN ⌵

6 Desarrollo S.A. 1 AYUDA 📅 📧 🔔 👤

- ▶ Estructura
- ▶ Biblioteca
- ▶ Gestión Empleados
 - ▶ Información
 - ▶ Formación
 - ▶ EPIs
 - ▶ Reconocimientos
- ▶ Evaluaciones
- ▶ Actividades
- ▶ Planes de acción
- ▶ Incidentes
- ▶ Homologación
- ▶ CAE
- ▶ Control Accesos
- ▶ Análisis

SST CAE Y PROVEEDORES **AGENDA** INSIGHTS

Visualiza los temas pendientes según la fecha prevista. 🕒 Filtrar por Seleccionar ⋮

Filtrar temas Selecciona uno o varios temas a filtrar en el calendario. < > Hoy SEPTIEMBRE 2021 Agenda Mes

	lun	mar	mié	jue	vie	sáb	dom
01			01	02	03	04	05
06	06	07	08	09	10	11	12
13	13	14	15	16	17	18	19
20	20	21	22	23	24	25	26
27	27	28	29	30	01	02	03

- Evaluaciones
- Actividades
- Accidentes
- Cuestionarios
- Tareas
- Documentos
- Información
- Formación
- EPIs
- Reconocimientos
- Contratos
- Deseleccionar temas

Hola Mario Empresa >

6 Abrir 6conecta Clientes >

- 🏠 Inicio
- 👤 Personas
- 👥 CAE
- 🔒 Control de accesos
- 📄 Checkpoint
- 👤 Cerrar sesión

Módulo

Agenda

- ✓ Tu actividad preventiva genera automáticamente notificaciones y un calendario con próximas caducidades, fechas previstas, retrasos, planificaciones, etc.
- ✓ Se sincroniza con Outlook y Google Calendar.

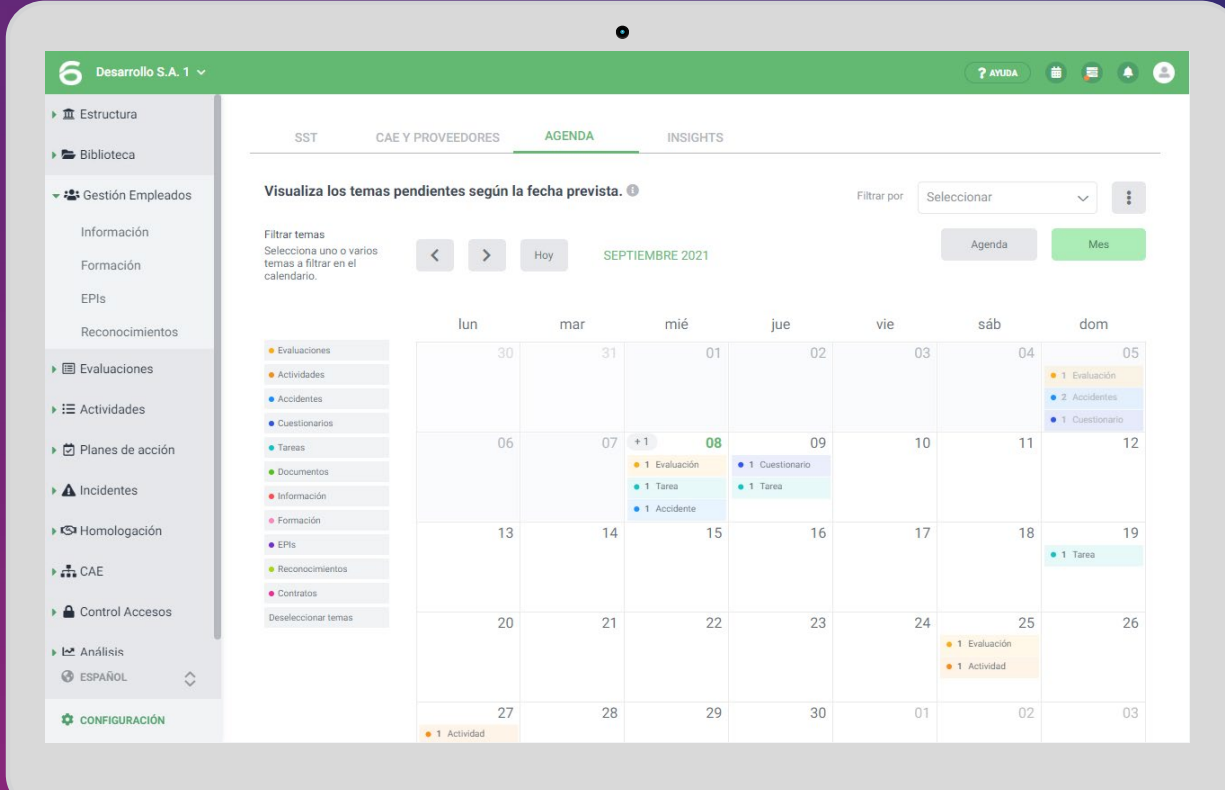

	lun	mar	mié	jue	vie	sáb	dom	
30		31	01	02	03	04	05	
06		07	+1	08	09	10	11	12
13		14	15	16	17	18	19	
20		21	22	23	24	25	26	
27		28	29	30	01	02	03	

Módulo

PRL Empleados

- ✓ Compliance
- ✓ Vinculación del Puesto con el Perfil de Riesgo
- ✓ Automatización de las tareas de: Información, Formación, EPIs y Reconocimientos médicos
- ✓ Sesiones formativas presenciales. Con empleados propios y contratados (integrado con el CAE de Nalanda)

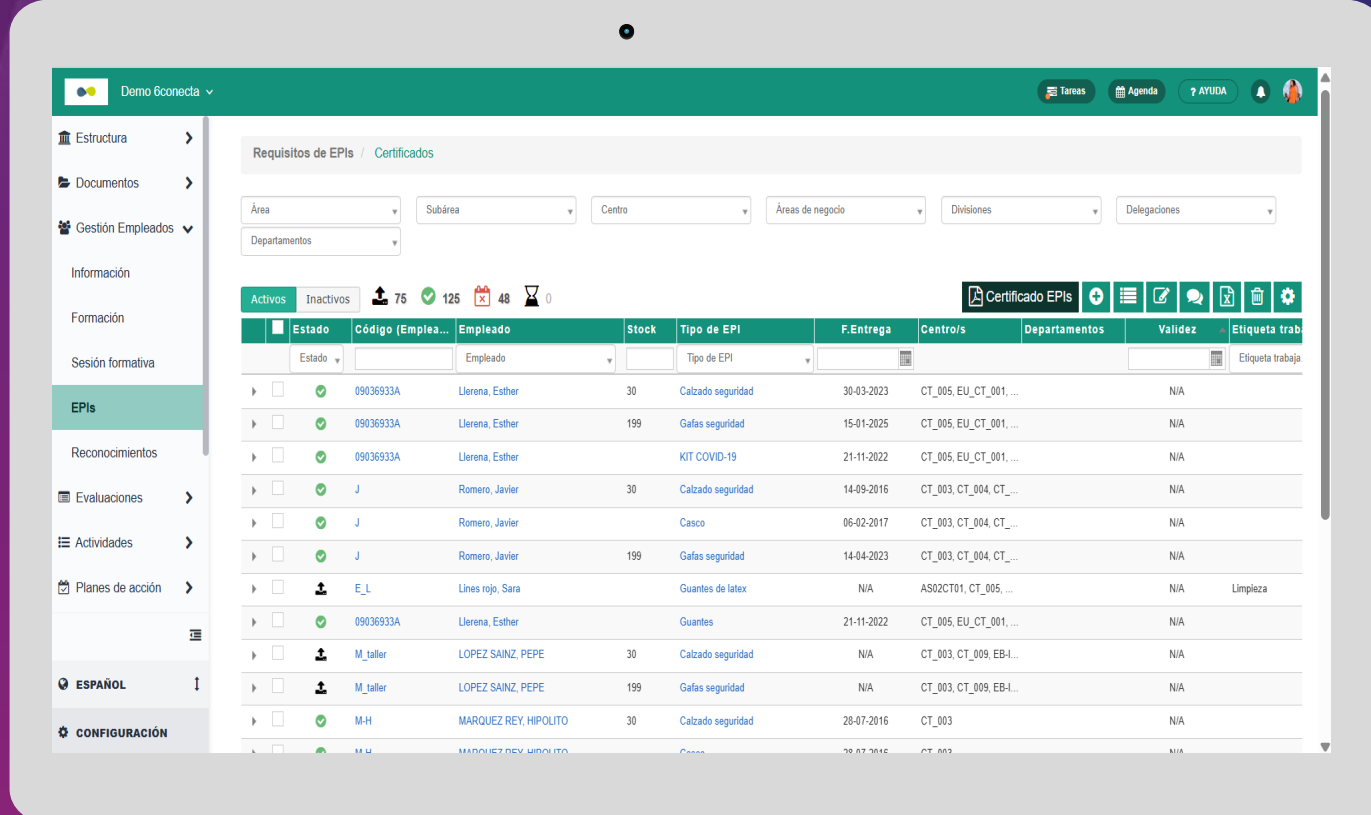

Estado	Código (Emplea...	Empleado	Stock	Tipo de EPI	F.Entrega	Centro/s	Departamentos	Validez	Etiqueta trabaja
▶	09036933A	Llerena, Esther	30	Calzado seguridad	30-03-2023	CT_05, EU_CT_01, ...		N/A	
▶	09036933A	Llerena, Esther	199	Gafas seguridad	15-01-2025	CT_05, EU_CT_01, ...		N/A	
▶	09036933A	Llerena, Esther		KIT COVID-19	21-11-2022	CT_05, EU_CT_01, ...		N/A	
▶	J	Romero, Javier	30	Calzado seguridad	14-09-2016	CT_003, CT_004, CT_...		N/A	
▶	J	Romero, Javier		Casco	06-02-2017	CT_003, CT_004, CT_...		N/A	
▶	J	Romero, Javier	199	Gafas seguridad	14-04-2023	CT_003, CT_004, CT_...		N/A	
▶	E_L	Llines rojo, Sara		Guantes de latex	N/A	AS02CT01, CT_005, ...		N/A	Limpieza
▶	09036933A	Llerena, Esther		Guantes	21-11-2022	CT_05, EU_CT_01, ...		N/A	
▶	M_taller	LOPEZ SAINZ, PEPE	30	Calzado seguridad	N/A	CT_003, CT_009, EB-I...		N/A	
▶	M_taller	LOPEZ SAINZ, PEPE	199	Gafas seguridad	N/A	CT_003, CT_009, EB-I...		N/A	
▶	M-H	MARQUEZ REY, HIPOLITO	30	Calzado seguridad	28-07-2016	CT_003		N/A	
▶	M-H	MARQUEZ REY, HIPOLITO		Casco	28-07-2016	CT_003		N/A	

Módulo

Actividades

- ✓ Digitaliza todas tus actividades preventivas con su propio proceso
- ✓ Crea tu modelo de informe
- ✓ Incluye tu propio CheckList
- ✓ Toma fotos y crea tareas con diferentes responsables in situ
- ✓ Inspecciones, OPS, Controles periódicos

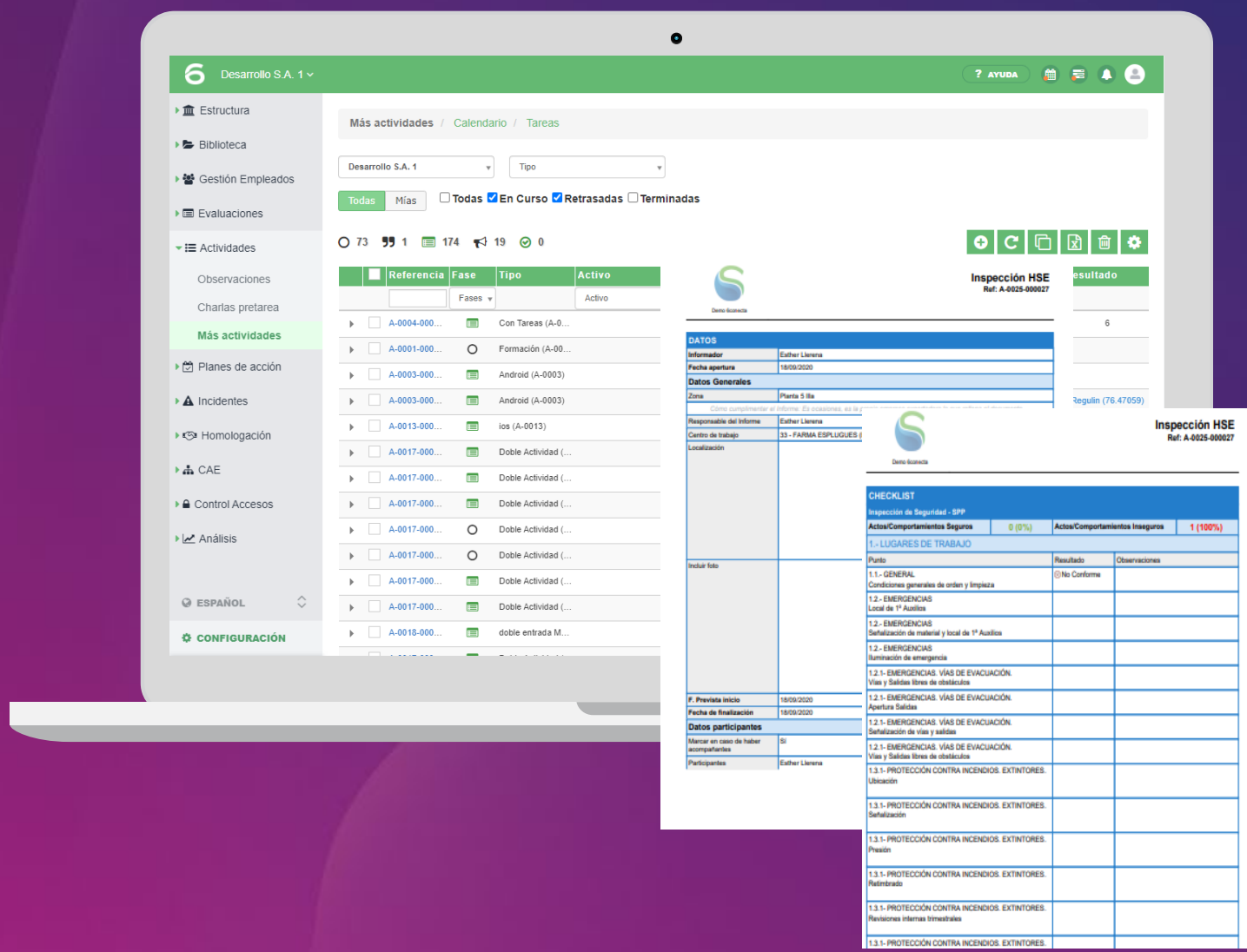

Referencia	Fase	Tipo	Activo
A-0004-000...	Con Tareas (A-0...		
A-0001-000...	Formación (A-00...		
A-0003-000...	Android (A-0003)		
A-0003-000...	Android (A-0003)		
A-0013-000...	ios (A-0013)		
A-0017-000...	Doble Actividad (...)		
A-0017-000...	Doble Actividad (...)		
A-0017-000...	Doble Actividad (...)		
A-0017-000...	Doble Actividad (...)		
A-0017-000...	Doble Actividad (...)		
A-0017-000...	Doble Actividad (...)		
A-0017-000...	Doble Actividad (...)		
A-0017-000...	Doble Actividad (...)		
A-0017-000...	Doble Actividad (...)		
A-0018-000...	doble entrada M...		

Inspección HSE		Resultado
Ref: A-0025-000027		6
Zona: Planta 5 Ila		Regulín (76.47059)

CHECKLIST		
Inspección de Seguridad - SPP		
Actos/Comportamientos Seguros	0 (0%)	
Actos/Comportamientos Inseguros	1 (100%)	
1.- LUGARES DE TRABAJO		
Punto	Resultado	Observaciones
1.1.- GENERAL	⊗ No Conforme	
Condiciones generales de orden y limpieza		
1.2.- EMERGENCIAS		
Local de 1ª Auxilios		
1.2.- EMERGENCIAS		
Señalización de material y local de 1ª Auxilios		
1.2.- EMERGENCIAS		
Iluminación de emergencia		
1.2.- EMERGENCIAS - VÍAS DE EVACUACIÓN:		
Vías y Salidas libres de obstáculos		
1.2.- EMERGENCIAS - VÍAS DE EVACUACIÓN:		
Apertura Salidas		
1.2.- EMERGENCIAS - VÍAS DE EVACUACIÓN:		
Señalización de vías y salidas		
1.2.- EMERGENCIAS - VÍAS DE EVACUACIÓN:		
Vías y Salidas libres de obstáculos		
1.3.1.- PROTECCIÓN CONTRA INCENDIOS. EXTINTORES:		
Ubicación		
1.3.1.- PROTECCIÓN CONTRA INCENDIOS. EXTINTORES:		
Señalización		
1.3.1.- PROTECCIÓN CONTRA INCENDIOS. EXTINTORES:		
Presión		
1.3.1.- PROTECCIÓN CONTRA INCENDIOS. EXTINTORES:		
Reténbrado		
1.3.1.- PROTECCIÓN CONTRA INCENDIOS. EXTINTORES:		
Revisiones internas inmediatas		
1.3.1.- PROTECCIÓN CONTRA INCENDIOS. EXTINTORES:		

Módulo

Evaluaciones de Riesgo

- ✓ Diferentes metodologías (Binario, Fine, MMC, Psico 4.1, Teletrabajo, etc.)
- ✓ ERL modelo en histórico para no empezar desde 0
- ✓ Reevaluaciones, ERL Inactivas...
- ✓ Firma tus ERL
- ✓ Evaluaciones de SPA y planificación

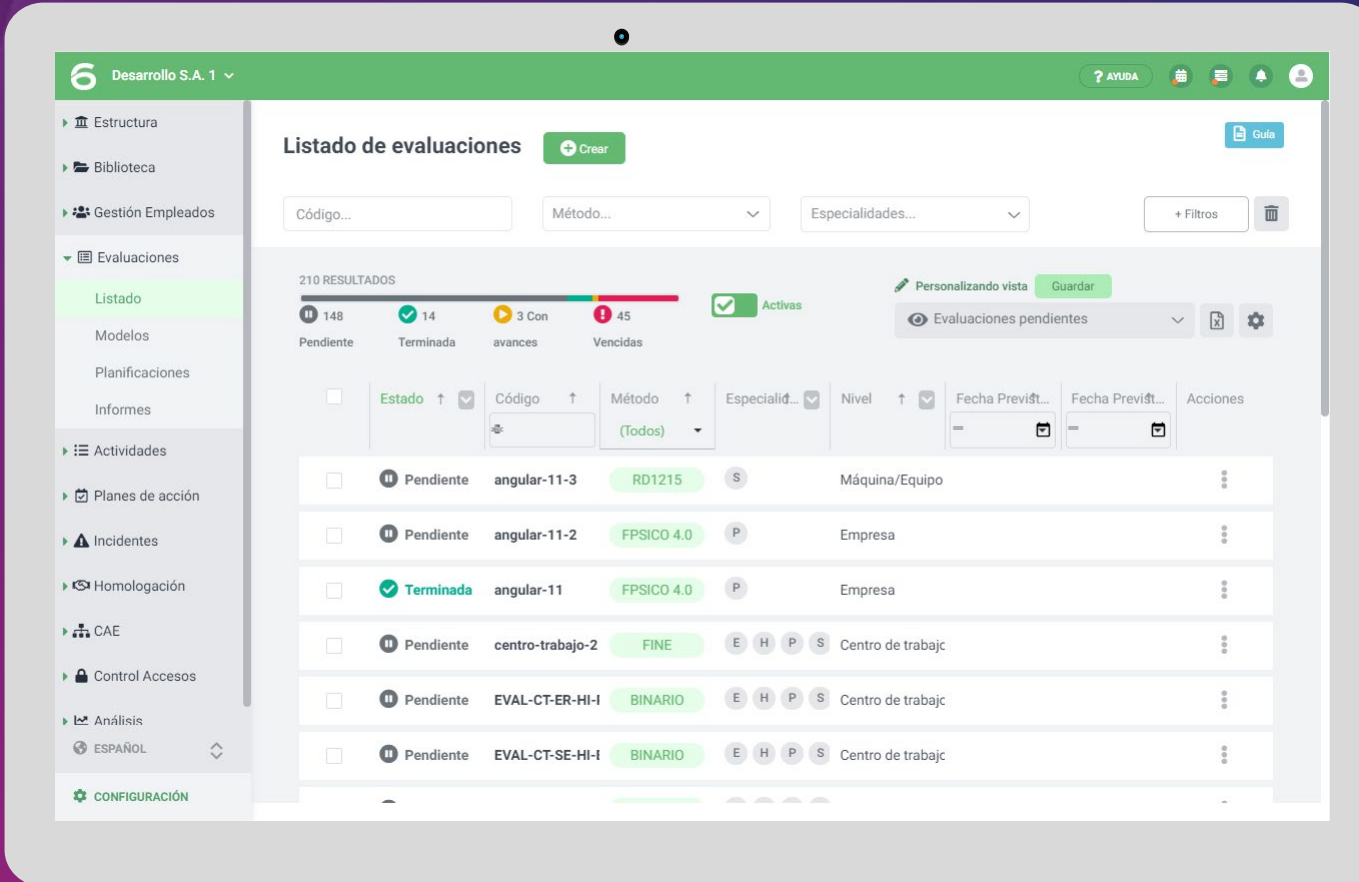

Estado	Código	Método	Especialidad	Nivel	Fecha Previst...	Fecha Previst...	Acciones
Pendiente	angular-11-3	RD1215	S	Máquina/Equipo			
Pendiente	angular-11-2	FPSICO 4.0	P	Empresa			
Terminada	angular-11	FPSICO 4.0	P	Empresa			
Pendiente	centro-trabajo-2	FINE	E H P S	Centro de trabajc			
Pendiente	EVAL-CT-ER-HI-I	BINARIO	E H P S	Centro de trabajc			
Pendiente	EVAL-CT-SE-HI-I	BINARIO	E H P S	Centro de trabajc			

Módulo

ERL Planificación

- ✓ La Planificación se genera de forma automática mientras haces la ERL

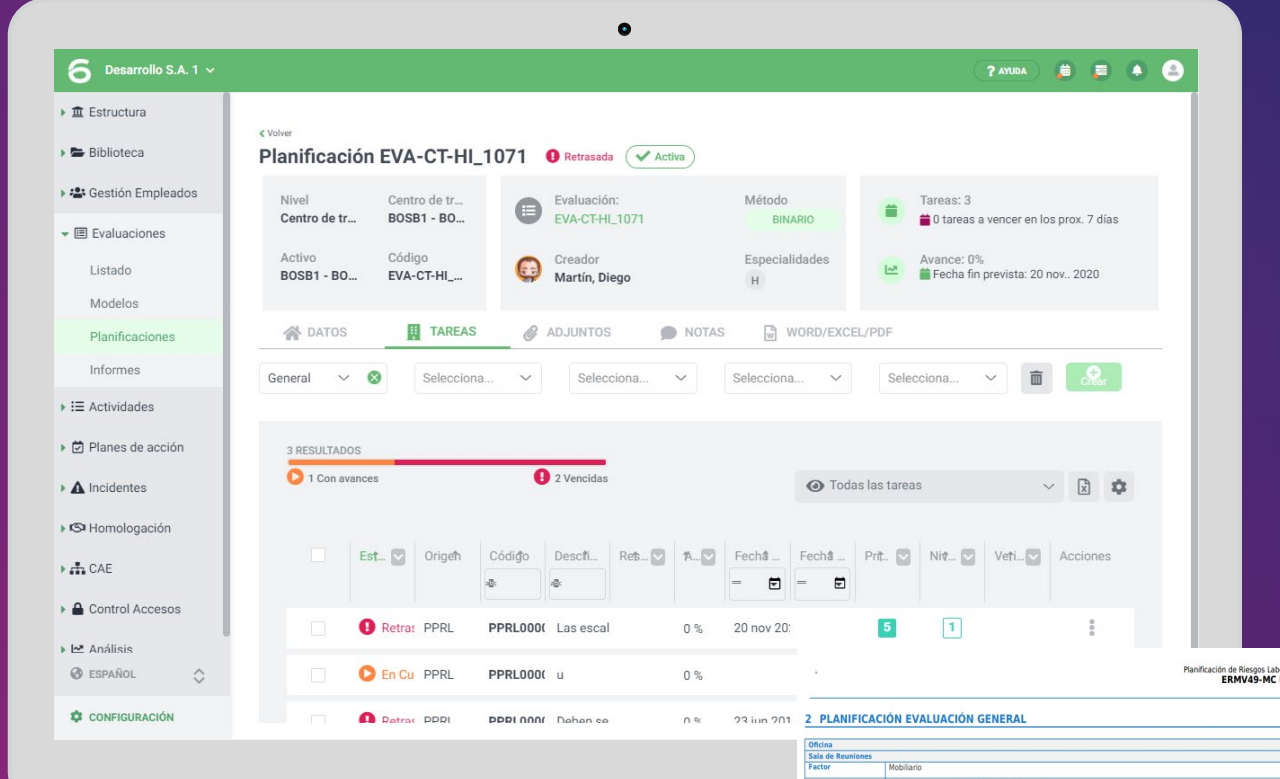

Est.	Origen	Código	Descf.	Reb.	Fecha	Fecha	Pri.	Niv.	Veti.	Acciones
Retrasada	PPRL	PPRL0001	Las escal	0 %	20 nov 2020		5	1		
En Cu	PPRL	PPRL0001	u	0 %						
Retrasada	PPRL	PPRL0001	Dahan ee	0 %	22 nov 2020					

Planificación de Riesgos Laborales ERMV49-MC Prev

2 PLANIFICACIÓN EVALUACIÓN GENERAL

Acción	Pr.	F. Prevista	Responsable	Coste Estimad	F. Realización	Coste real
Retirar los equipos obsoletos o fuera de uso, afin de mejorar la disponibilidad de espacio en las instalaciones.	5	11/03/2020				

Acción	Pr.	F. Prevista	Responsable	Coste Estimad	F. Realización	Coste real
Proteger todos los partes en tensión de los cuadros eléctricos, aperturas y bases de enchufe.	5	11/03/2020				
Revisar el correcto funcionamiento de la instalación de puesta a tierra de máquinas e instalaciones.	5	11/03/2020				
Revisar anualmente el correcto funcionamiento de la puesta a tierra de máquinas e instalaciones. Así mismo la instalación general de puesta a tierra debe ser revisada cada 5 años.						

Módulo

Planes de Acción

- ✓ Para el Seguimiento de No Conformidades, Observaciones preventivas, Acciones correctivas, Comunicados de riesgos...
- ✓ Digitaliza procesos
- ✓ Informes personalizados

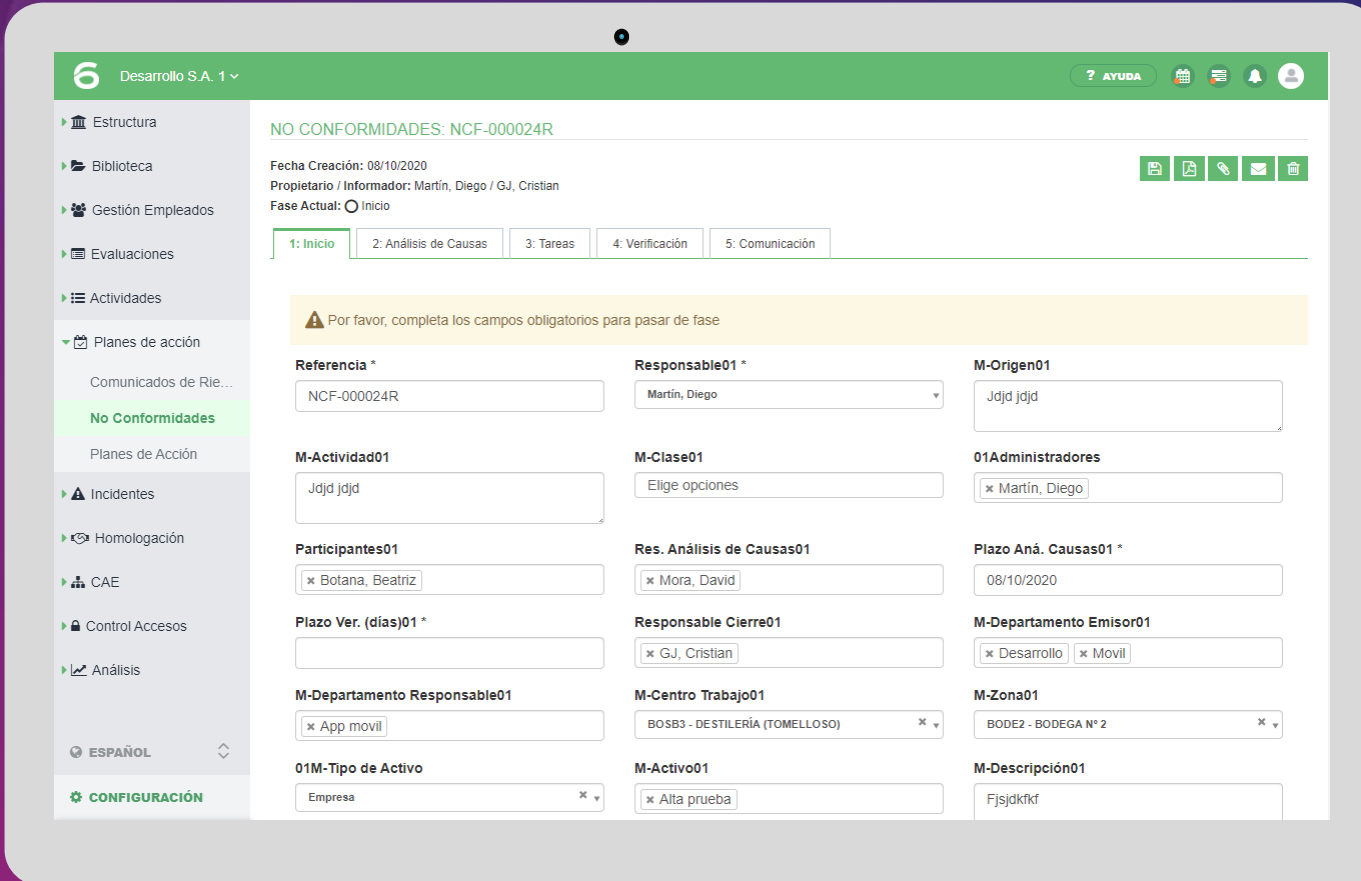

- Referencia *:** NCF-000024R
- Responsable01 *:** Martín, Diego
- M-Origen01:** Jdjd jdjd
- M-Actividad01:** Jdjd jdjd
- M-Clase01:** Elige opciones
- 01Administradores:** x Martín, Diego
- Participantes01:** x Botana, Beatriz
- Res. Análisis de Causas01:** x Mora, David
- Plazo Aná. Causas01 *:** 08/10/2020
- Plazo Ver. (días)01 *:** (Empty field)
- Responsable Cierre01:** x GJ, Cristian
- M-Departamento Emisor01:** x Desarrollo x Movil
- M-Departamento Responsable01:** x App movil
- M-Centro Trabajo01:** BOSB3 - DESTILERÍA (TOMELLOSO) x
- M-Zona01:** BODEZ - BODEGA N° 2 x
- 01M-Tipo de Activo:** Empresa x
- M-Activo01:** x Alta prueba
- M-Descripción01:** Fjsjdktkf

A warning message at the top of the form states: 'Por favor, completa los campos obligatorios para pasar de fase'. Below the form, there is a progress bar with five steps: 1: Inicio, 2: Análisis de Causas, 3: Tareas, 4: Verificación, and 5: Comunicación.

Módulo

Accidentes / Incidentes

- ✓ Con tu modelo de investigación de accidentes e incidentes
- ✓ Análisis de causas con diferentes métodos: Causa-efecto, 5 Porqués...
- ✓ Envía comunicaciones Flash y/o el Informe de la investigación
- ✓ Genera el XML para Delt@

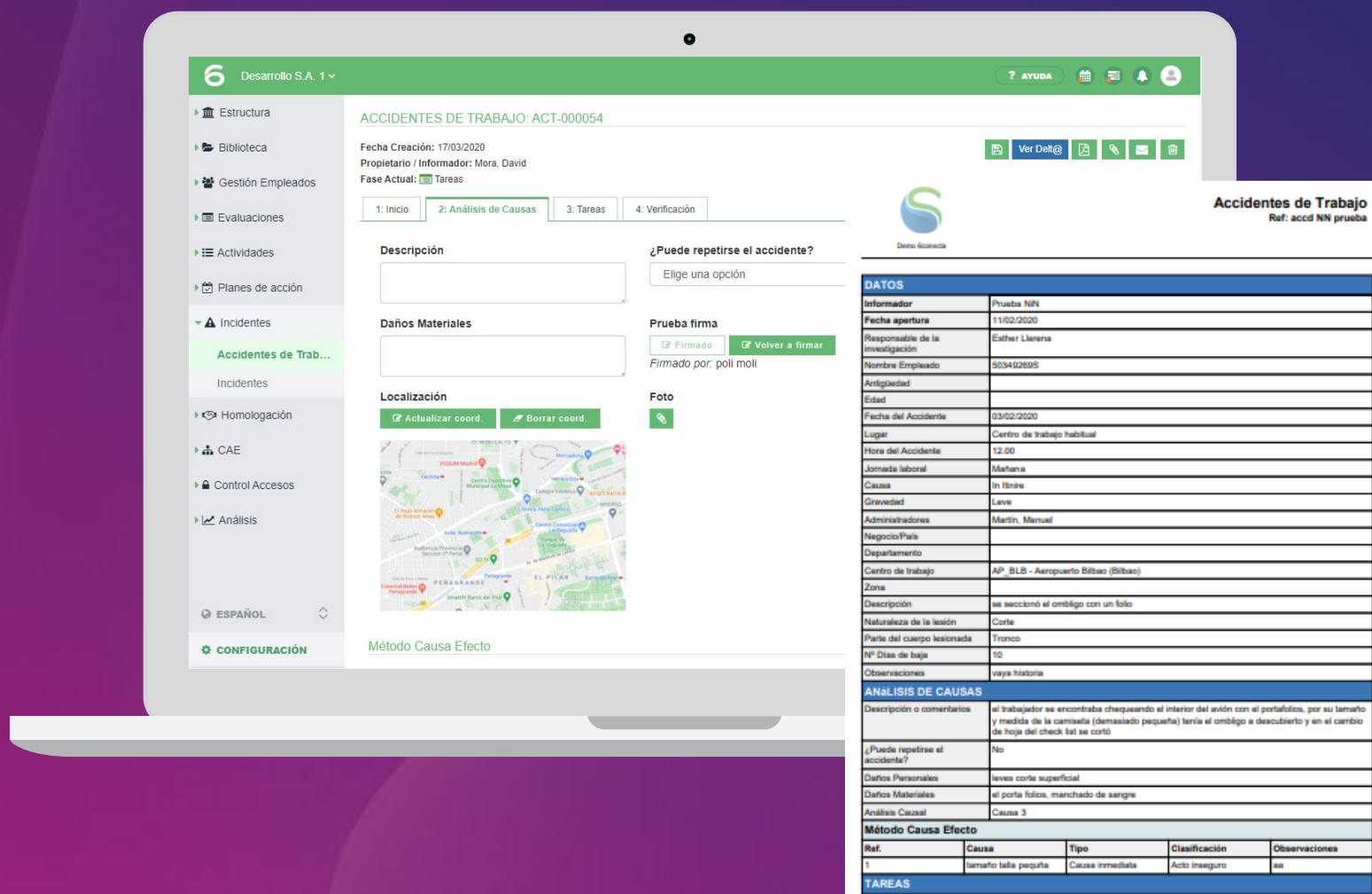

DATOS	
Informador	Prueba NN
Fecha apertura	11/02/2020
Responsable de la investigación	Esther Llanera
Nombre Empleado	503492895
Antigüedad	
Edad	
Fecha del Accidente	03/02/2020
Lugar	Centro de trabajo habitual
Hora del Accidente	12:00
Jornada laboral	Mañana
Causa	En tránsito
Gravedad	Leve
Administradores	Martín, Manuel
Negocio/País	
Departamento	
Centro de trabajo	AP_BLB - Aeropuerto Bilbao (Bilbao)
Zona	
Descripción	se seccionó el ombligo con un folio
Naturaleza de la lesión	Corte
Parte del cuerpo lesionada	Tronco
Nº Días de baja	10
Observaciones	vaya historia

ANÁLISIS DE CAUSAS	
Descripción o comentarios	el trabajador se encontraba chequeando el interior del avión con el portafolios, por su tamaño y medida de la camiseta (demasiado pequeña) tenía el ombligo a descubierto y en el cambio de hoja del check list se cortó
¿Puede repetirse el accidente?	No
Daños Personales	leves corte superficial
Daños Materiales	el porta folios, manchado de sangre
Análisis Causal	Causa 3

Método Causa Efecto				
Ref.	Causa	Tipo	Clasificación	Observaciones
1	tamaño talla pequeña	Causa inmediata	Acto inseguro	no

Módulo

Planificador de Tareas

- ✓ Todo tu sistema de gestión va generando tareas y este gestor te proporciona una visión global estratégica de tu actividad preventiva
- ✓ Reúne las tareas de todo tu sistema de PRL.
- ✓ Cumple la ISO45001

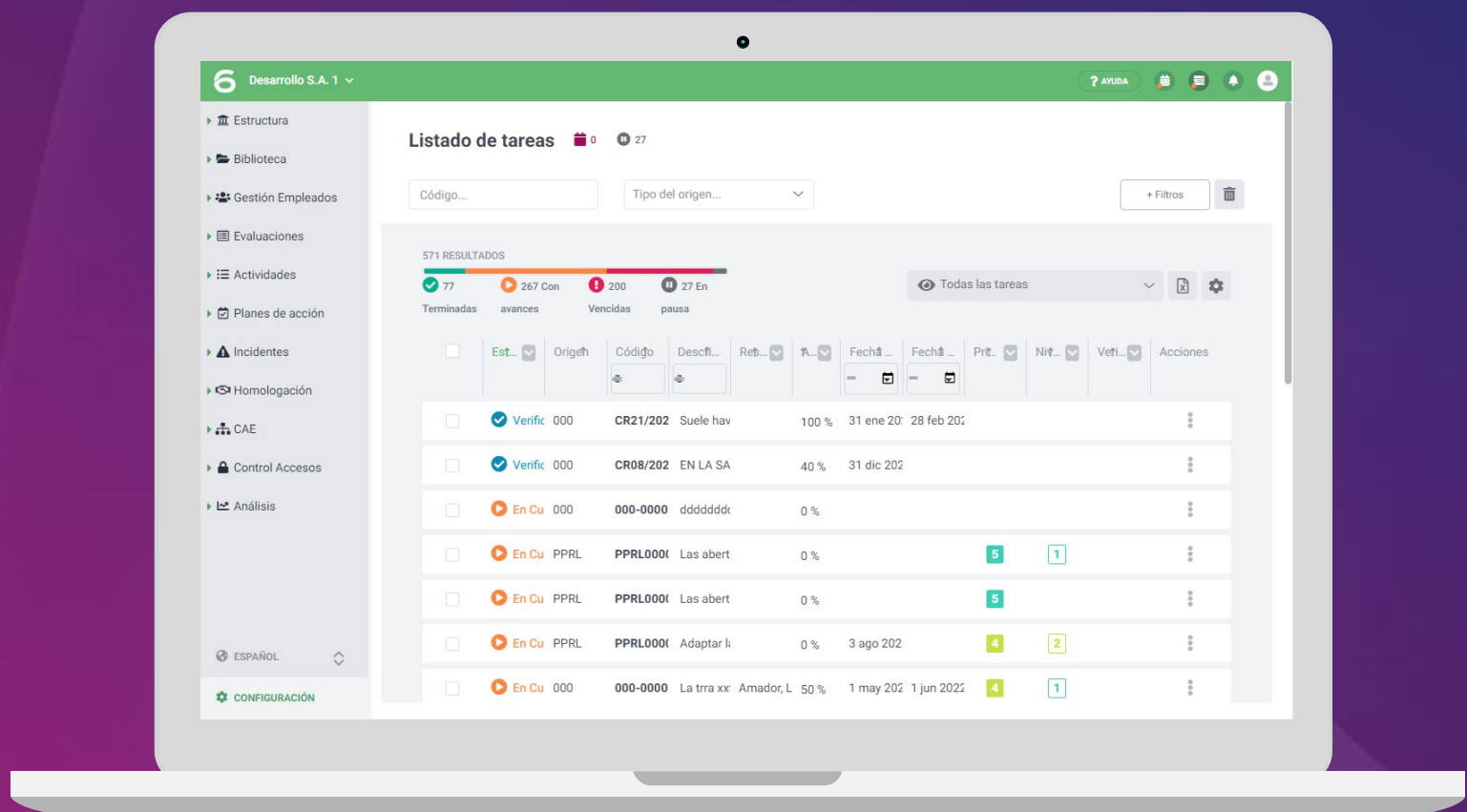

Módulo

Cuadro de mando

- ✓ Dashboard de Business Intelligence
- ✓ Visualiza tu estrategia preventiva construyendo tus propios indicadores y KPIs
- ✓ Análisis e informes en tiempo real
- ✓ Comparte esta información con tu equipo, DRRHH, DFinanciero, HSE global, etc...

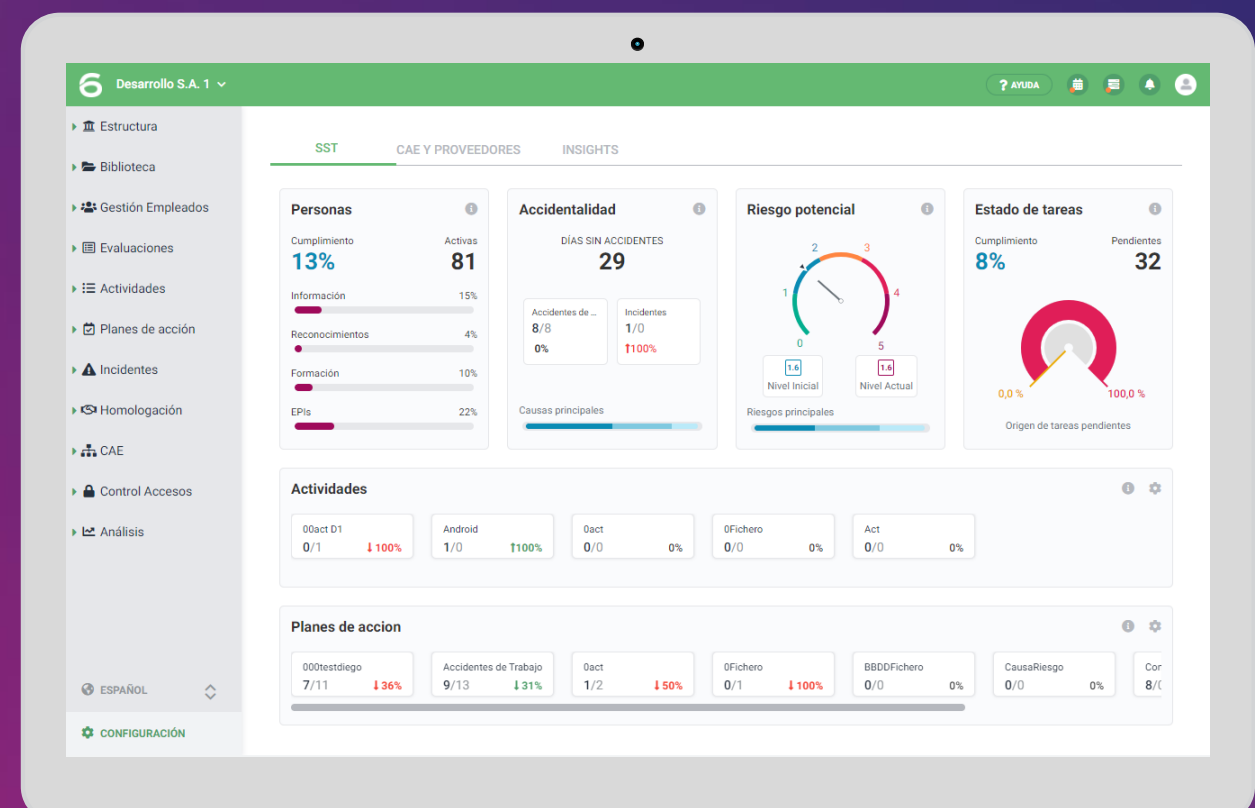

APP

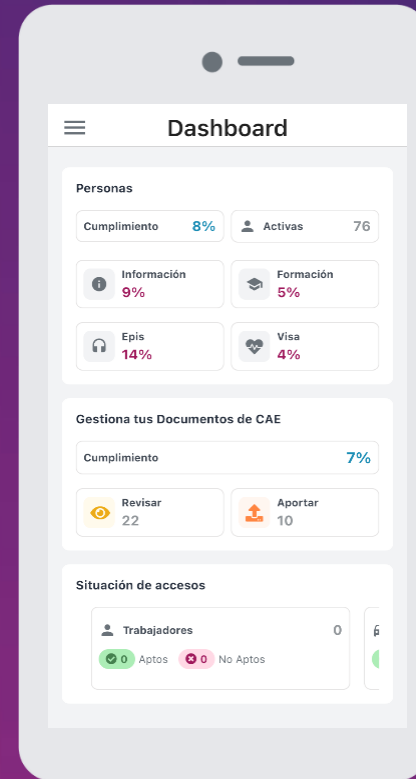
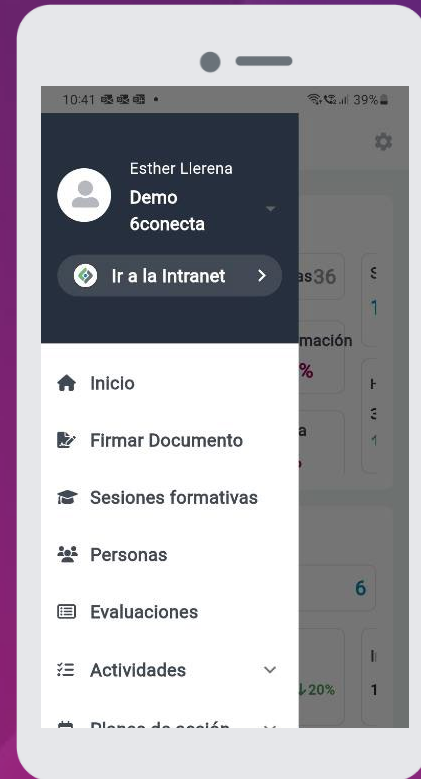

- ✓ Todas tus gestiones en movilidad
- ✓ Dashboard con los principales indicadores

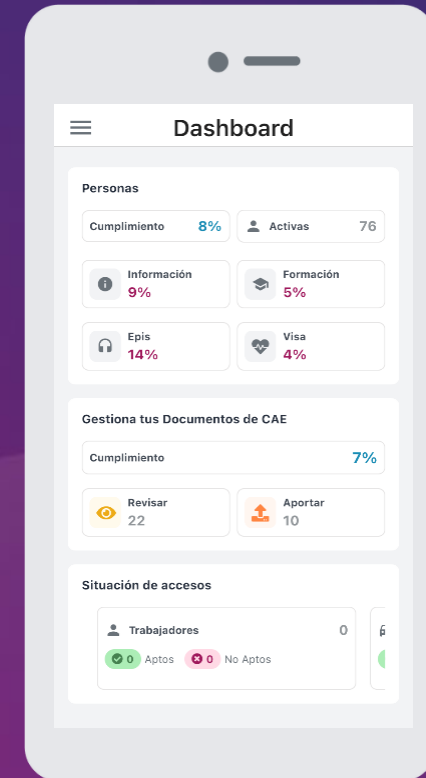
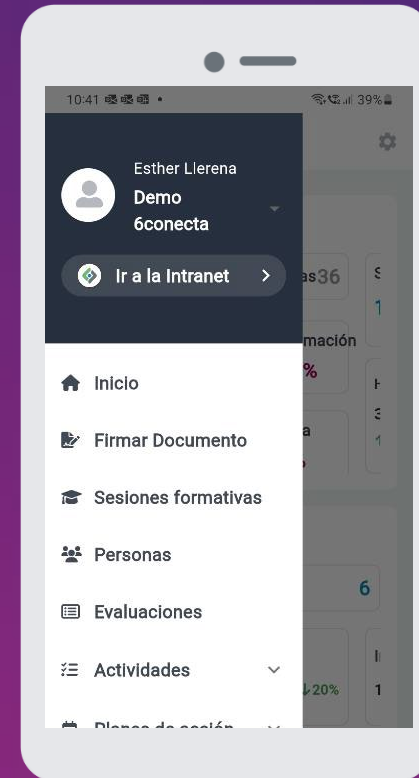

APP

- ✓ Todas tus actividades preventivas disponibles offline
- ✓ Operaciones in situ, cumplimenta un Checklist o haz una Evaluación de Riesgos. Abre un comunicado de riesgo. Toma fotos, incluye archivos, genera tareas..
- ✓ Recoge la firma de los participantes

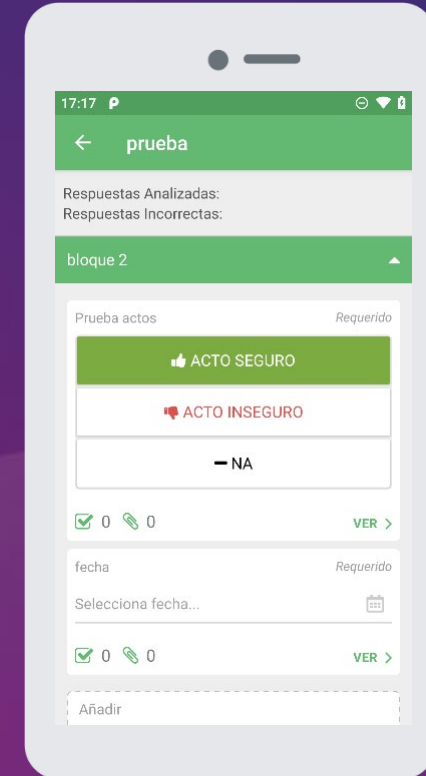
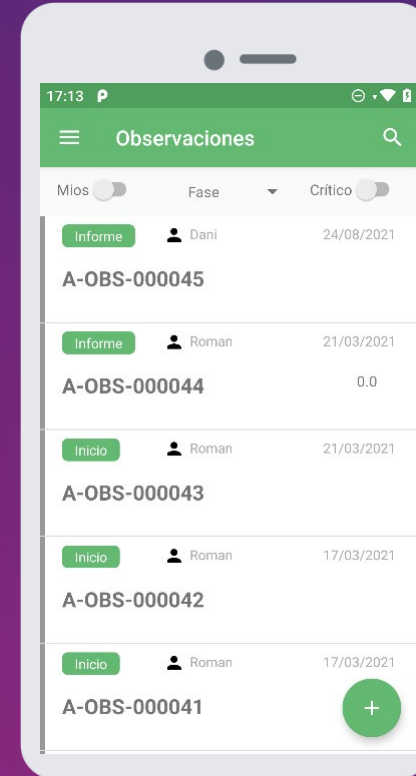

- ✓ Las investigaciones de accidentes comienzan en el lugar donde se ha producido
- ✓ Construye flujogramas con distintos niveles de responsabilidad, incluye fotos, adjunta archivos, crea tareas con diferentes medidas, envía Comunicaciones Flash...

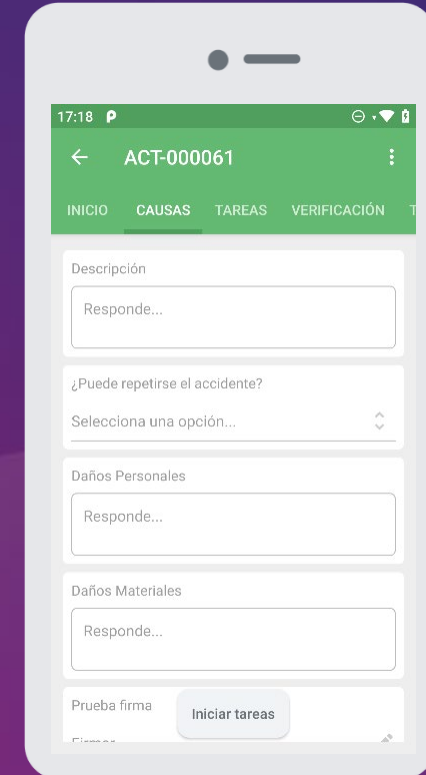

APP

- ✓ Consulta el estado de tus planes de acción y crea nuevos
- ✓ Gestiona toda la planificación y tareas de tu sistema de gestión. Con múltiples filtros, acceso a los informes y fotografías...

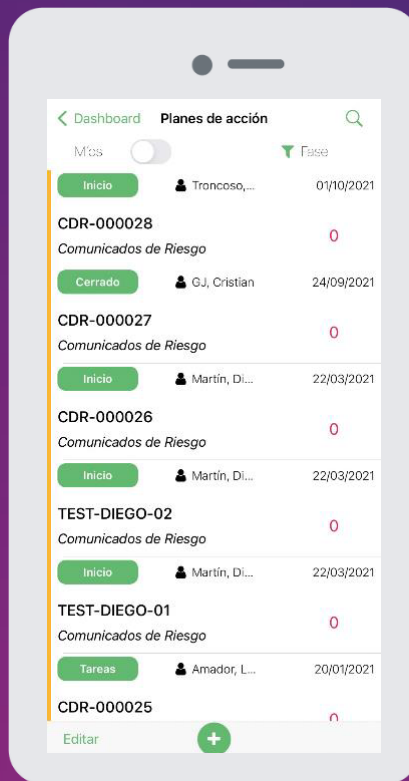

Firma electrónica

Automatiza y reduce el proceso de firma a 3 clics

Política '0 papeles'

Firma Electrónica

Las 2 soluciones de firma electrónica integradas en 6conecta

1. Firma simple

Ilimitada

Portal del Empleado

- Sólo necesitas que los empleados tengan acceso a al Portal del Empleado de 6conecta.
- Es una firma válida.

Informes

- Permite recoger firmas en diversas situaciones:
- Durante una Inspección/Checklist.
 - De testigos en caso de incidente.
 - De participante de un proceso preventivo.
 - De alumnos en formaciones
 - De contratistas en sesiones de inducción, entre otros.

Vía Mail

- Sólo se necesita el correo electrónico del firmante.
- La persona accede al documento y firma desde su dispositivo (PC, Smartphone o Tablet).

Vía SMS

¡Nuevo!

- El firmante accede al documento a firmar mediante un SMS.

APP

- Desde la APP de 6conecta, a través de
- Un usuario gestor se recoge la firma del documento.
- Un sistema ágil y sencillo indicado para movilidad.

2. Firma avanzada 100% legal

Cumplimiento eIDAS

Firma Electrónica AREASeys

6conecta integra diferentes soluciones de firma electrónica para agilizar tus procesos administrativos y ahorrar tiempo.

1 Información, Formación, Recos y EPIs

Entrega documentos y recoge acuses de recibo, renunciaciones, con total garantía jurídica

2 Otra documentación propia

Configura tus Plantillas o Acuses de Recibo y generar otra documentación preventiva como Nombramientos de Recurso Preventivo, Equipos de Emergencia, etc.

Automatiza y reduce el proceso de firma a 3 clics. Ahorra horas y horas de procesos sin valor

Menos tiempo de gestión

¿Cuánto tardas en recoger un acuse de recibo de una ficha de puesto o de la entrega de un EPI?

¿Cuántas operaciones realizas para recoger la firma y almacenar el documento?

Con 6conecta, en unos pocos clics, conseguirás delegar y recoger firmas en menos de 1 hora

Reducción de costes

Prepara el formulario, cumplimentarlo, recoge una o más firmas, escanea y archiva...

Traduce el ahorro de tiempo y recursos en dinero

Más tiempo para ti y tus colaboradores y menos recursos (papel, espacio de archivo y equipos)

Centralización de procesos

Puedes lanzar todas las peticiones de firma desde 6conecta y recoger todos los documentos firmados en su gestor documental.

Elige firmar a través de la APP y/o Mail.

Validez jurídica

Con 6conecta podrás integrar soluciones de firma electrónica simples y avanzadas, dependiendo del tipo de solución que escojas, cumpliendo con el Reglamento Europeo nº 910/2014 (eIDAS), así como de USA (E-SIGN)

¿Por qué elegir 6conecta?

¿Por qué elegir 6conecta?

Con 15 años de experiencia, 6conecta evoluciona contigo.

Estas son algunas razones por las que más de 400 empresas ya confían en nosotros:

Dominamos la complejidad

- Diseñado para estructuras empresariales complejas y con múltiples niveles organizativos.
- Integración total entre PRL, CAE y Homologación de proveedores.
- Trabajamos con los principales SPAs para integrar los RECOs.

Hablamos tu idioma

- Configuración inicial hecha por técnicos PRL, que entienden tu día a día.
- Portal del empleado configurable y con tablón de anuncios.
- Cumplimiento automático de PRL en tiempo real.

Autonomía y Soporte

- Cambios y reconfiguraciones fáciles, sin depender de nosotros.
- App y entorno web con todas las funcionalidades.
- Gestiona tus formaciones internas y/o con externos, con control de asistencia

Tecnología. Integraciones y adaptaciones

Tecnología potente, adaptada a ti

Desarrollo propio y personalización

- ✓ Equipo propio de desarrolladores para mejoras continuas y evoluciones
- ✓ Desarrollos a medida, si lo necesitas

Integración y seguridad

- ✓ Integración con herramientas de BI, plataformas de formación, sistemas de ticketing, etc
- ✓ Total alineación con los departamentos de Ciberseguridad más exigentes: ISO27001, ENS, NIS2.

Datos para toma de decisiones

- ✓ Cuadros de mando personalizables con gráficos e informes claros
- ✓ Incluye ERL PSICO 4.1, Ergonomía y Teletrabajo.

Tecnología: Integraciones y Adaptaciones

Conexión con ERP corporativo

Para sincronizar los datos de empleados, puestos, centros, proveedores, contratos... en 6conecta.

Customización de 6conecta

Se habilita un subdominio personalizado (cliente.6conecta.com), se adaptan los colores y logos a la imagen del cliente.

Digitalización de documentos

Mediante tecnología OCR de reconocimiento de texto, te ayudamos a mantener el orden de tu archivo y a mejorar tus procesos de negocio.

Acceso SSO (Single-Sign On)

Los accesos de los usuarios a 6conecta son controlados por el cliente, de forma que gestiona desde su entorno (p.e. Azure AD, SAML2) accesos y credenciales de usuarios.

Integración con el Control de Accesos y Software de Compras

Tornos, barreras, lectores de huella, etc.
Integración de proveedores, consultas sobre el estado de CAE, etc.

Adaptación de funcionalidades e Informes

Adaptaciones de módulos de 6conecta .
Reportes e informes a medida.

La comunidad global de la construcción de Once For All

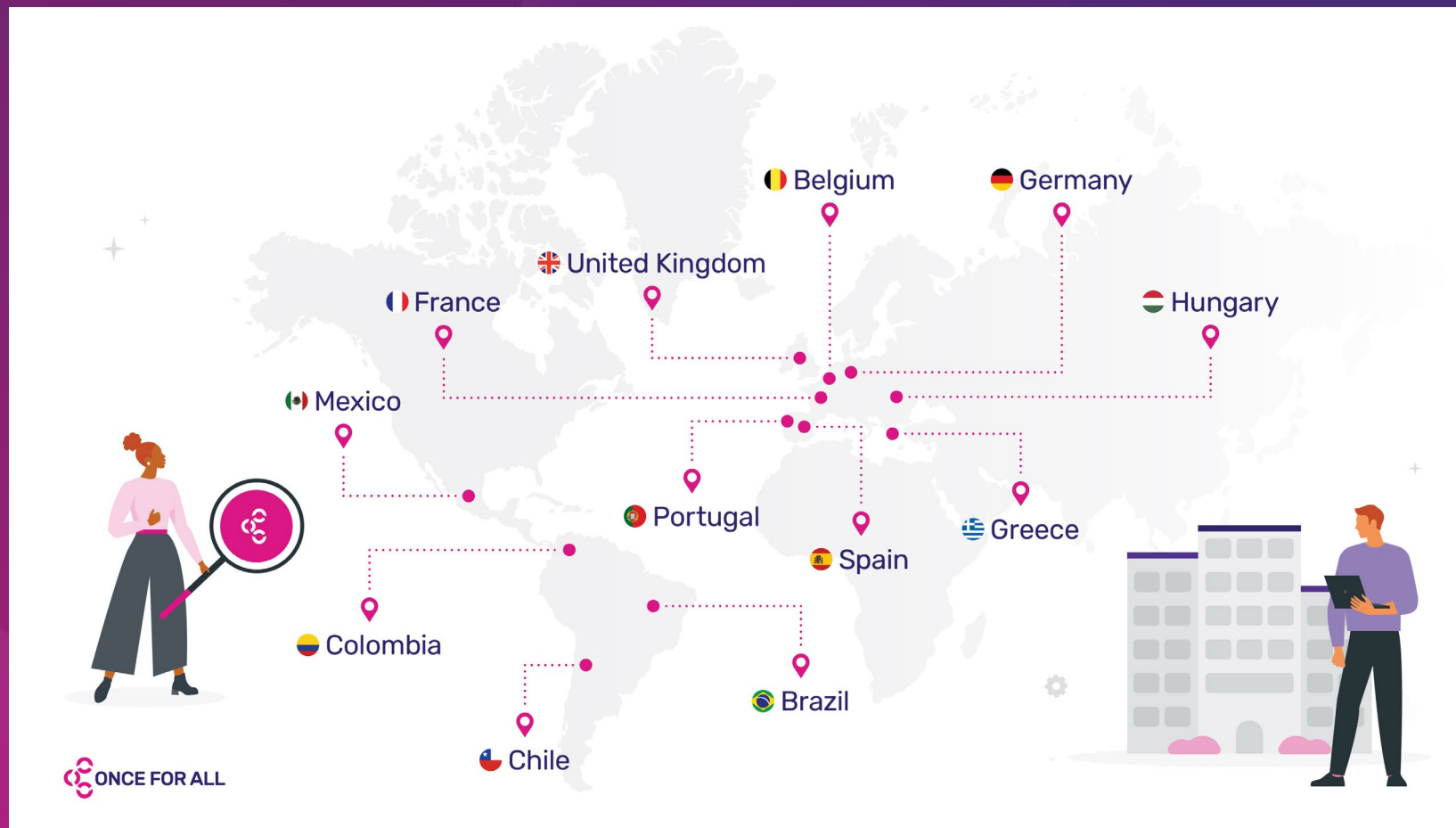

Nuestros valores

En Once For All, la innovación no se limita a las nuevas ideas, sino que consiste en construir un futuro mejor para nuestros clientes. Aceptamos el cambio con agilidad y adaptabilidad, y nos esforzamos constantemente por alcanzar la excelencia en todo lo que hacemos. Al fomentar una cultura de innovación, capacitamos a nuestros clientes para que puedan afrontar los retos cambiantes y mantenerse un paso por delante.

La sostenibilidad es más que un objetivo para nosotros: es un compromiso. Actuamos con integridad y responsabilidad, asegurándonos de que nuestras soluciones generen un impacto positivo duradero. Al priorizar la sostenibilidad a largo plazo, ayudamos a nuestros clientes a crear cadenas de suministro resilientes y responsables.

Creemos que la colaboración es la piedra angular de nuestro éxito. Logramos alianzas significativas al centrarnos en las personas y ser transparentes en todas nuestras interacciones. Construimos relaciones sólidas y de confianza que impulsan el crecimiento compartido, fomentando la comunicación abierta y el valor de todas las partes interesadas.

Creating.
The Future.
Together.

Construyendo el éxito proyecto a proyecto

Once For All se enorgullece de promover un mayor nivel de seguridad y sostenibilidad en el entorno de la construcción.

Trabajamos con la mayoría de los principales contratistas con soluciones SaaS innovadoras y líderes en el mercado para el compliance y la gestión de riesgos, la selección de proveedores y la gestión de la cadena de suministro.

En 2025, consolidaremos aproximadamente 20 marcas en todo el mundo especializadas en gestión y rendimiento de los proveedores, bajo el paraguas único de Once For All.

David Hornsby

Chief Executive Officer

6conecta  Brought to you by
 **ONCE FOR ALL**

info@areaseys.com

www.6conecta.com